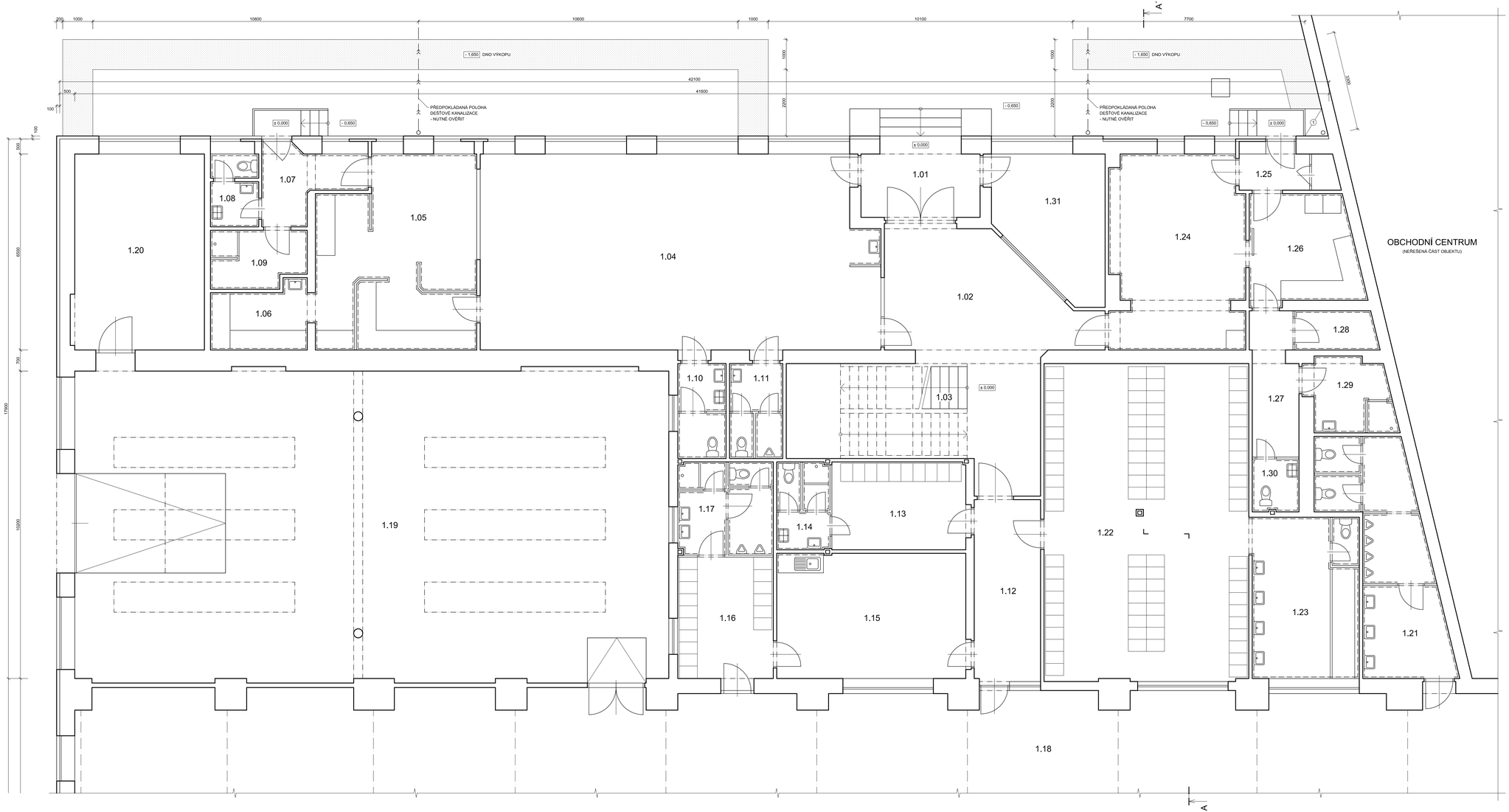

LEGENDA MÍSTNOSTÍ:

ozn.	účel	m²	podlaha	povrch	strop
1.01	ZÁVĚTŘÍ	10,15	STÁVAJÍCÍ BEZ STAVEBNÍCH ÚPRAV		
1.02	VSTUPNÍ HALA	35,64			
1.03	SCHODIŠTĚ	18,90			
1.04	JÍDELNA	84,90			
1.05	KUCHYŇ	32,46			
1.06	KUCHYŇ	6,63			
1.07	ZÁDVEŘÍ	6,58			
1.08	WC PERSONÁL, ÚKLID	3,76			
1.09	ŠATNA, SPRCHA	5,82			
1.10	WC ŽENY, ÚKLID	5,04			
1.11	WC MUŽI	5,56			
1.12	CHODBA	13,39			
1.13	ŠATNA MISTRŮ	13,13			
1.14	WC MISTRŮ	5,12			
1.15	DENNÍ MÍSTNOST MISTRŮ	26,21			
1.16	ŠATNA MISTRŮ	13,19			
1.17	WC MISTRŮ	9,72			
1.18	DÍLNA	-			
1.19	DÍLNA	204,81			
1.20	DÍLNA	28,20			
1.21	WC UČŇŮ	22,08			
1.22	ŠATNA UČŇŮ	71,49			
1.23	UMÝVÁRNA UČŇŮ	19,14			
1.24	PRODEJNA OBČERSTVENÍ	28,20			
1.25	ZÁDVEŘÍ	4,32			
1.26	ZÁZEMÍ PRODEJNY	12,69			
1.27	CHODBA	7,19			
1.28	SKLAD POTRAVIN	3,47			
1.29	ŠATNA, SPRCHA	6,77			
1.30	WC, ÚKLID	2,69			
1.31	PRODEJNA	15,63			

LEGENDA MATERIÁLU:

STÁVAJÍCÍ KONSTRUKCE

BOURANÉ KONSTRUKCE
VÝKOP HLOUBKY 1000 MM PRO NAPOJENÍ DEŠŤOVÉ KANALIZACE, PŘEDPOKLÁDANÁ SKLADBA:
- ŽULOVÁ DLAŽBA TL. 100 MM
- HUTNĚNÝ ŠTĚRKOVÝ NÁSYP TL. 300 MM
- ROSTLÝ TERÉN TL. 600 MM

POPIS:

1 BOURÁNÍ ŽB KONSTRUKCE 800x900x650 MM (ŠxDxV) VČ. BETONOVÉ ZÁKLADOVÉ KONSTRUKCE HLOUBKY 1000 MM

POZNÁMKA:

- PŘEDPOKLÁDANÁ POLOHA DEŠŤOVÉ KANALIZACE BUDE PŘED REALIZACÍ OVĚŘENA KOPANOU SONDOU
- PŘED REALIZACÍ VYTYČIT VŠECHNY PODZEMNÍ INŽENÝRSKÉ SÍTĚ

0,000 ≡ STÁV. PODLAHA PŘÍZEMÍ

AZ optimal Inženýring a Investing	vypracoval	Ing. J. Mrkvička, Ing. V. Hromek	zak. č.	
	ověřil	Ing. V. Hromek	stupeň	DSP+DPS
	stavebník	Pardubický kraj	datum	09.2024
stavba	SPŠ CHRUDIM - REKONSTRUKCE HAVARUNÍHO STAVU STŘECHY II SPŠ Chrudim, Školní dílny Starý závod, Čáslavská, Chrudim k.ú. Chrudim, p.p.č. st. 985/12		formát	12A4
			měřítko	1:50
obsah	PŮDORYS 1.NP - STÁVAJÍCÍ STAV, BOURÁNÍ		část D.1.1.	č. výkresu 3.